



การไฟฟ้าส่วนภูมิภาค

PROVINCIAL ELECTRICITY AUTHORITY

เลขที่ ก.๓ กทบ.(ปบ.)- ๑๖๒ /๒๕๖๖

ชื่อผู้รับ นายพัทธนันท์ พชิสราสุวรรณชล

ชื่อผู้ส่ง นายอรุณ จรดล

วันที่ ๒๔ มกราคม ๒๕๖๖

ตำแหน่ง อก.ปบ.(ก.๓)

ตำแหน่ง รจก.(ท) ปฏิบัติงานแทน ผจก.กฟอ.กทบ.

ด้วยการไฟฟ้า กฟอ.กทบ. จะขอตัดไฟเพื่อปฏิบัติงาน..... เปลี่ยนย้ายโหลดเพื่อซ่อมบำรุงภายใน..... ตามแผนผังสังเขปแนบ จำนวน =๒= แผ่น ดังนี้

Table with 8 columns: ที่, พิดเดอร์, วัน/เดือน/ปี, ตั้งแต่เวลา, ถึงเวลา, ลักษณะงานที่ปฏิบัติ/บริเวณ, จาก, ถึง, ผู้ควบคุมงาน. Row 1: ๑, ๐๕ KTD, ๒๔ ม.ค.๖๖, ๑๙:๐๐ น., ๑๒.๐๐ น., เปลี่ยนย้ายโหลดไลน์วงจร พิดเดอร์ ๕ สถานี กทบ.๔ ไปรับไฟจาก พิดเดอร์ ๙ สถานี กทบ.๔ โหลดประมาณ ๑.๑๘ Mw, จุดเชื่อมต่อสายไลน์ แยกเข้า อบต.ท่าไม้ และไลน์แยกเข้าบริษัท เวนส์ อินดัสตรีออล จำกัด, ปลายสาย, นายเต็มศักดิ์ วิริยพรสวัสดิ์ พงษ.๗ ผจก.กทบ. โทร. ๐๘๖-๓๕๓๖๑๔๑

พื้นที่ที่มีผู้ใช้ไฟได้รับผลกระทบ(ไฟดับ) มีผู้ใช้ไฟได้รับผลกระทบประมาณ ๓๐ ราย จากการดับไฟปฏิบัติงาน

ผู้ประสานงานการดับไฟ ชื่อ นายณฤเบศร์ พรหมสรินทร์ ตำแหน่ง พงษ.๕ ผปบ.กฟอ.กทบ. โทร ๐๘๐-๒๕๔๐๘๗๗

พื้นที่ ที่ขอตัดไฟปฏิบัติงานมีสายเคเบิลใยแก้วนำแสงของ กฟภ. (หากมีโอกาสชำรุด ผศส.กรส.(ก.๓) จะไปตรวจสอบก่อนปฏิบัติงาน)

- 1. มีสายเคเบิลใยแก้วนำแสง 1.1 มีโอกาสชำรุด 1.2 ไม่มีโอกาสชำรุด
2. ไม่มีสายเคเบิลใยแก้วนำแสง

(นายอรุณ จรดล)

ตำแหน่งรจก.(ท) ปฏิบัติงานแทน ผจก.กฟอ.กทบ.

๒๔ มกราคม ๒๕๖๖

สำหรับแผนกควบคุมการจ่ายไฟ (ผคฟ.) กฟภ.๓

เรียน อก.ปบ.(ก.๓)

ผคฟ. พิจารณาแล้วเห็นควร

อนุมัติให้ดับไฟตามคำขอชื่อ พิดเดอร์ จาก ถึง
ในวันที่ ตั้งแต่เวลา น. ถึง น. ตามใบสั่งทำสวิตซ์ชิงเลขที่

อนุมัติให้ดับไฟตามคำขอชื่อ พิดเดอร์ จาก ถึง
ในวันที่ ตั้งแต่เวลา น. ถึง น. ตามใบสั่งทำสวิตซ์ชิงเลขที่

พนักงานศูนย์ฯ นาย ประสานงานการขอตัดไฟกับ

()

สำหรับผู้อนุมัติ

ที่ ก.๓ กปบ.(คฟ.)

เรียน ผจก.

อก.บช.(ก.๓), อก.วว.(ก.๓)

อนุมัติ และแจ้ง จป. เพื่อตรวจสอบความปลอดภัย

พร้อมทั้งลงข้อมูลแจ้งแผนดับไฟลงใน www.pea.co.th

ขั้นตอนการสวิตซ์ชิง แผ่น

แผนผังแนบ แผ่น

ผจฟ.(สถานี)

เพื่อทราบ และจัดพนักงานเข้าปฏิบัติงานร่วมกับศูนย์ฯ นครปฐม

ตั้งแต่วันที่ น. เป็นต้นไป จนกว่างานจะแล้วเสร็จ

ส่งทางสารบรรณอิเล็กทรอนิกส์
๒๔ ม.ค. ๒๕๖๖ ๐๙:๕๙ น.

แผนผัง ก่อนจ่ายไฟวงจรฟีดเดอร์ ๕ สถานีไฟฟ้ากระทุ่มแบน ๔
 ของจ่ายไฟวันอาทิตย์ ที่ ๒๕ มกราคม ๒๕๖๖ เวลา ๑๑.๐๐ น.

เป้าหมายและวัตถุประสงค์

๑. ตามนโยบายท่าน ผชก.(ก๓) ที่ต้องการให้ทุกสถานีไฟฟ้าจ่ายไฟได้ครบทุกวงจร ๑๐๐ %
๒. เพื่อลด Loss และลดพื้นที่ไฟดับเป็นบริเวณกว้างในไล่น์วงจรฟีดเดอร์ ๕ สถานีฯ กทบ.๔
๓. เพื่อลดความเสี่ยงของสายแรงสูงข้ามถนนสายหลักในไล่น์วงจรฟีดเดอร์ ๕ สถานีฯ กทบ.๔
๔. เพื่อเพิ่มความมั่นคงในการจ่ายไฟในพื้นที่ตำบลท่าไม้

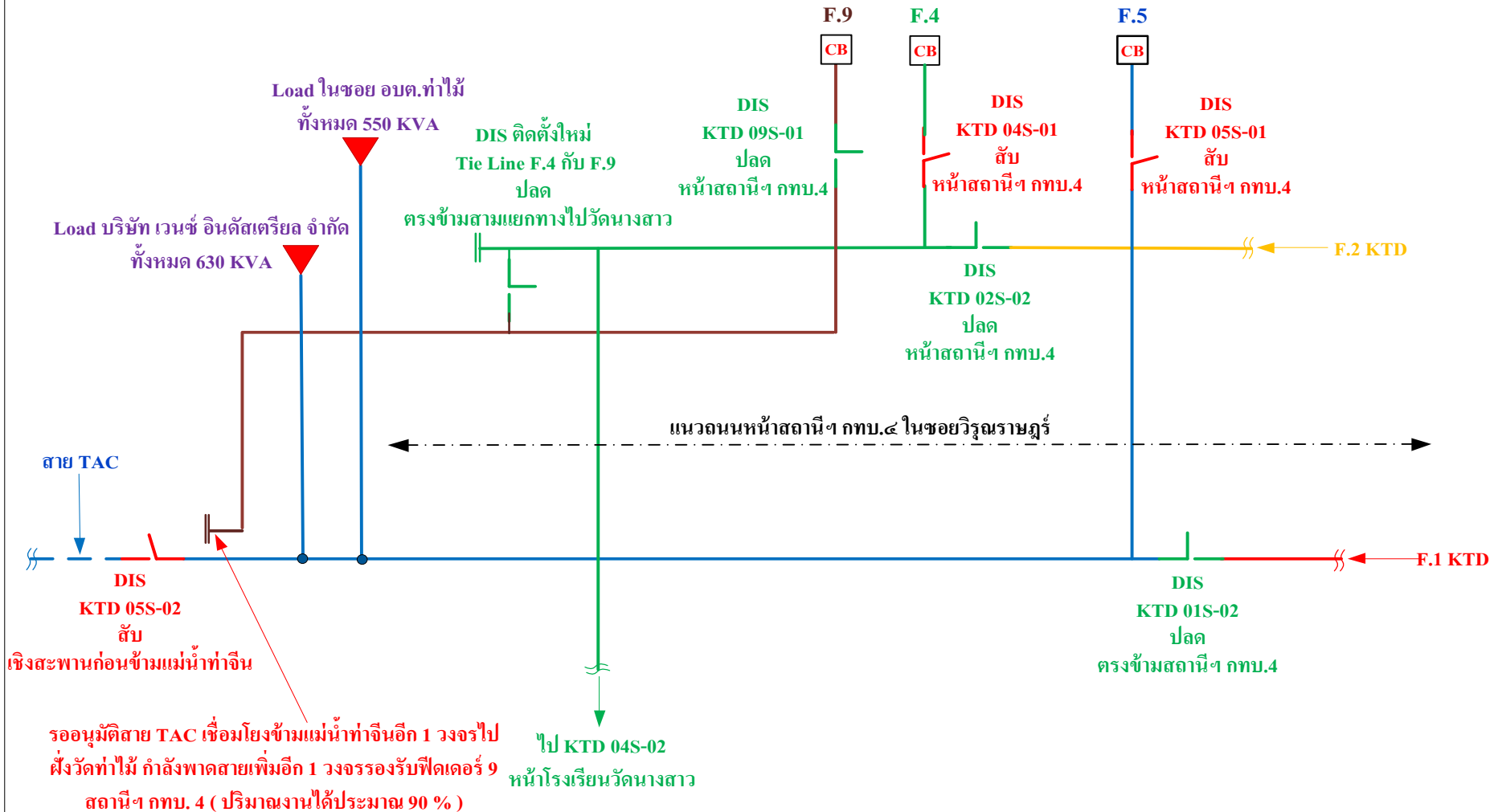

แผนผัง หลังจ่ายไฟวงจรฟีดเดอร์ ๕ สถานีไฟฟ้ากระทุ่มแบน ๔
ขอจ่ายไฟวันอาทิตย์ ที่ ๒๕ มกราคม ๒๕๖๖ เวลา ๑๑.๐๐ น.

เป้าหมายและวัตถุประสงค์

๑. ตามนโยบายท่าน ผชก.(ก๓) ที่ต้องการให้ทุกสถานีไฟฟ้าจ่ายไฟได้ครบทุกวงจร ๑๐๐ %
๒. เพื่อลด Loss และลดพื้นที่ไฟดับเป็นบริเวณกว้างในไลน์วงจรฟีดเดอร์ ๕ สถานีฯ กทบ.๔
๓. เพื่อลดความเสี่ยงของสายแรงสูงข้ามถนนสายหลักในไลน์วงจรฟีดเดอร์ ๕ สถานีฯ กทบ.๔
๔. เพื่อเพิ่มความมั่นคงในการจ่ายไฟในพื้นที่ตำบลท่าไม้

